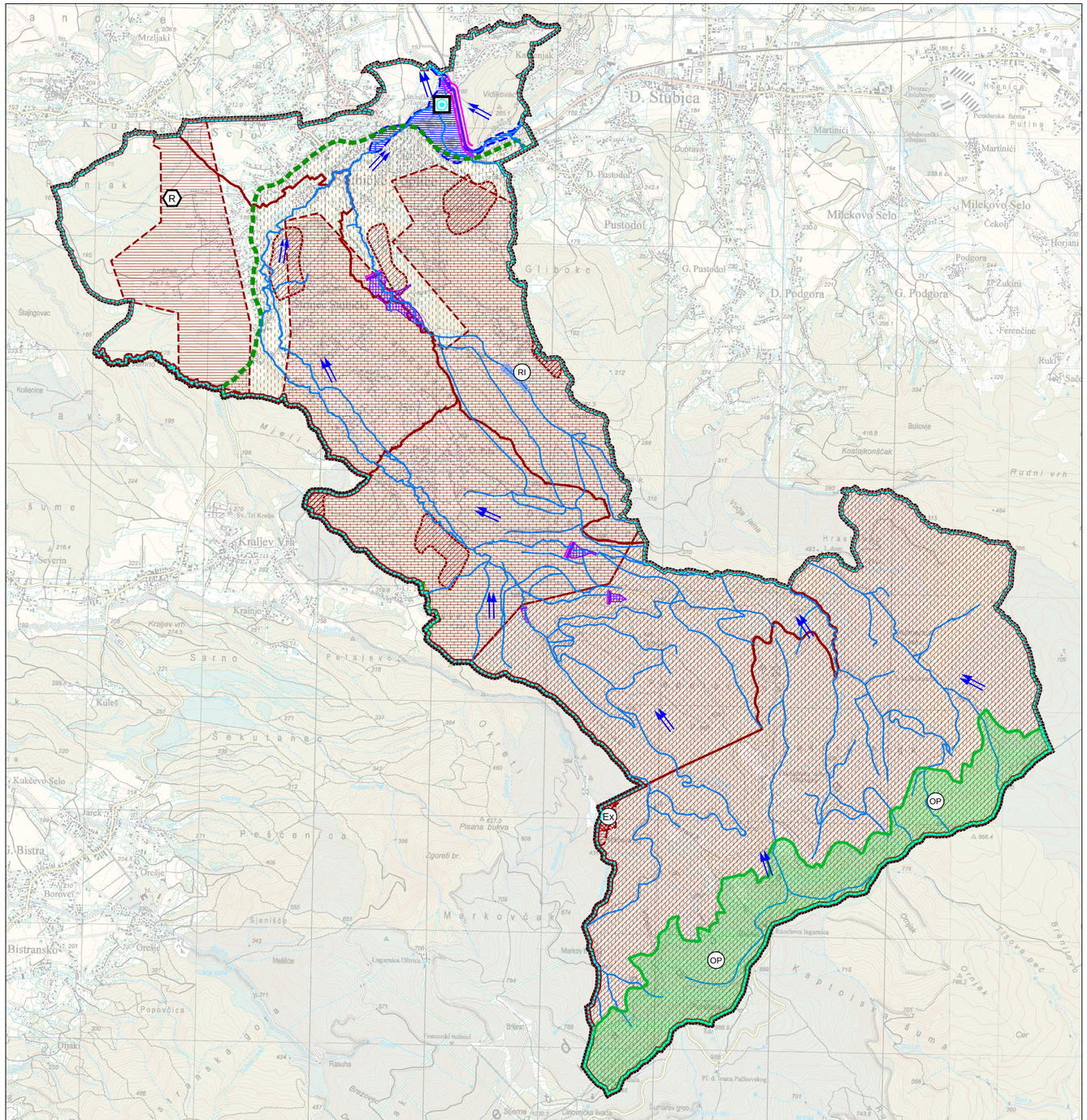

TUMAČ ZNAKOVA:

GRANICE

- OBUHVAT PROSTORNOG PLANA

TERITORIJALNE I STATISTIČKE GRANICE

- GRANICA KRAPINSKO-ZAGORSKE ŽUPANIJE
- GRANICA OPĆINE STUBIČKE TOPLICE
- GRANICA NASELJA
- GRANICA PARKA PRIRODE MEDVEDNICA

TLO

- PODRUČJE POJAČANE EROZIJE
- PRETEŽITO NESTABILNA PODRUČJA
- EX ISTRAŽNI PROSTOR MINERALNE SIROVINE
- PODRUČJE NAJVEĆEG INTENZITETA POTRESA VII I VIŠI STUPANJ MCS LJESTVICE - (područje Stubičkih Toplica nalazi se između VIII i IX stupnja MCS-a)
- POPLAVNO PODRUČJE
- OP VRŠNO PODRUČJE - IZNAD 750 mnv OP - OPLEMENJIVANJE
- POSTOJEĆA LOVIŠTA

OBRADA, SKLADIŠTENJE I ODLAGANJE OTPADA

- R RECIKLAŽNO DVORIŠTE

VODNOGOSPODARSKI SUSTAV

- RI RIBNJAK
- RETENCIJA ZA OBRANU OD POPLAVA
- PROTUEROZIJSKA PREGRADA
- VODOTOCI
- USMJERAVANJE TOKA BUJICA
- RASTERETNI KANAL
- TERMALNI IZVOR

S 0 250 1000 m 1 ha

V. IZMJENE I DOPUNE PROSTORNOG PLANA UREĐENJA OPĆINE STUBIČKE TOPLICE

Prijedlog plana za ponovnu javnu raspravu

Županija/Grad Zagreb	KRAPINSKO ZAGORSKA		
Općina/grad	OPĆINA STUBIČKE TOPLICE		
Naziv prostornog plana:	V. IZMJENE I DOPUNE PROSTORNOG PLANA UREĐENJA OPĆINE STUBIČKE TOPLICE		
Naziv kartografskog prikaza:	PODRUČJA POSEBNIH OGRANIČENJA U KORIŠTENJU		
Broj kartografskog prikaza:	3.3.	Mjerilo kartografskog prikaza:	1:25000
Odluka o izradi plana: (službeno glasilo): Službeni glasnik Krapinsko-zagorske županije br. 28/17		Odluka predstavničkog tijela o donošenju plana (službeno glasilo): Službeni glasnik Krapinsko-zagorske županije br.	
Javna rasprava (datum objave): Web MGIPU: 27.08.2019. Web Općine: 26.08.2019. Večernji list: 27.08.2019. i 4.10.2019.		Javni uvid održan: od: 07. listopada 2019.g. do: 21. listopada 2019.g.	
Pečat tijela odgovornog za provođenje javne rasprave:		Odgovorna osoba za provođenje javne rasprave: Maja Ivačević, dipl.iur.	
Suglasnost na plan prema članku 108. Zakona o prostornom uređenju (Narodne novine, br. 153/13, 65/17, 114/18 i 39/19) broj suglasnosti klasa: urbroj: datum:			
Pravna osoba/tijelo koje je izradilo plan:	URBANISTICA d.o.o. Zagreb, Trg bana J. Jelačića 4/3 URBANISTICA		
Pečat pravne osobe/tijela koje je izradilo plan:		Odgovorna osoba: Jasminka Pilar - Katavić, dipl.ing.arh.	
Odgovorni voditelj izrade nacrta prijedloga plana: Jasmina Sadek, dipl.ing.arh.			
Stručni tim u izradi plana: Nikola Adrović, mag.ing.aedif. Renata Filipović, dipl.ing.grad. Ira Habijanec, mag.ing.arch. Luka Krstulović, mag.ing.arch.		Jasminka Pilar - Katavić, dipl.ing.arh. Ana Putar, dipl.ing.arh Jasmina Sadek, dipl.ing.arh. Vilma Stopfer, mag.ing.prosp.arch. Domagoj Šumanovac, ing. arh.	
Pečat predstavničkog tijela:		Predsjednik predstavničkog tijela: Tomislav Mlinarić, mag. phil.	
Istovjetnost ovog prostornog plana s izvornikom ovjerava: (ime, prezime i potpis)		Pečat nadležnog tijela:	