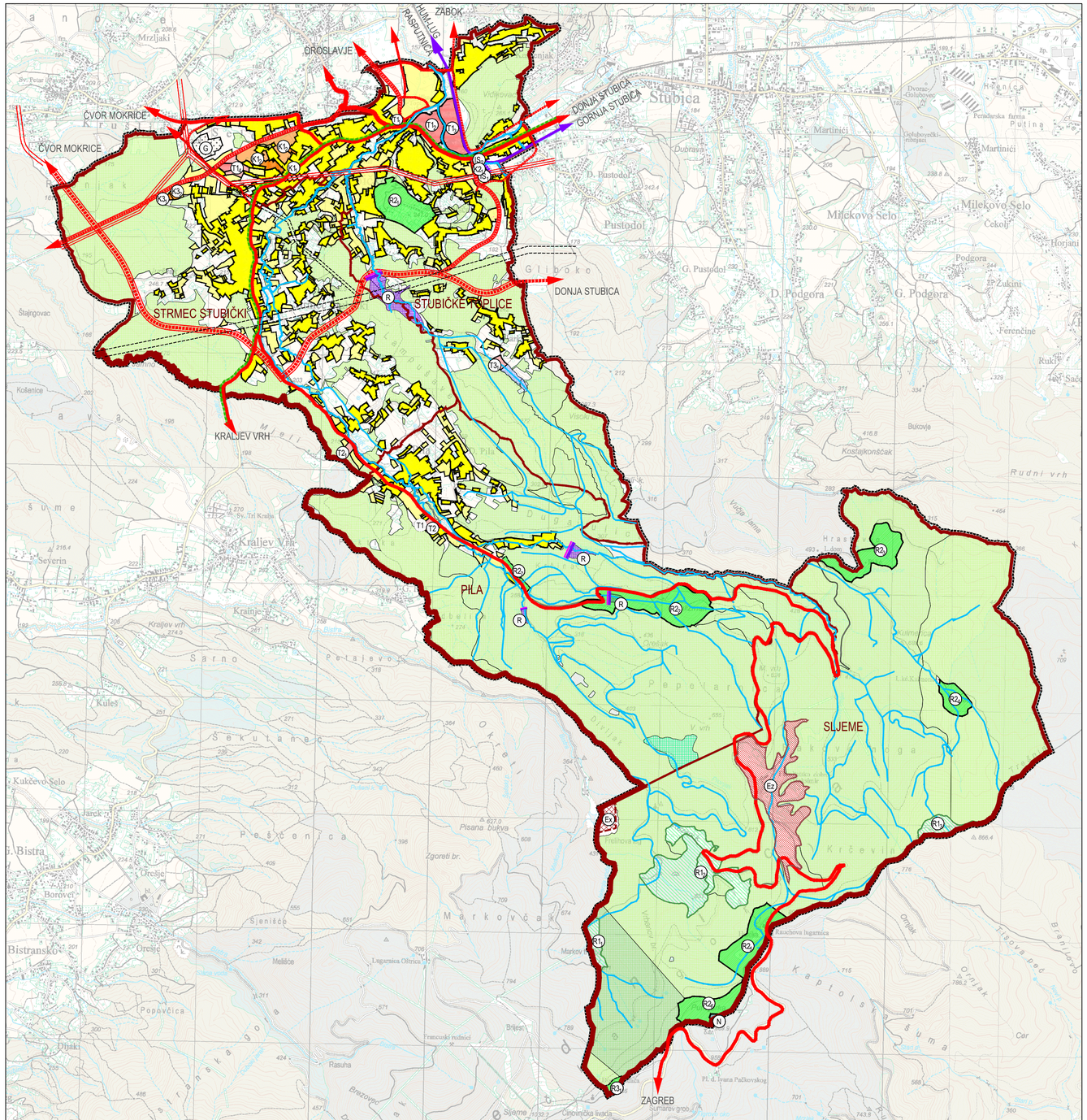

TUMAČ ZNAKOVA:

GRANICE

- OBUHVAT PROSTORNOG PLANA

TERITORIJALNE I STATISTIČKE GRANICE

- GRANICA KRAPINSKO-ZAGORSKE ŽUPANIJE
- GRANICA OPĆINE STUBIČKE TOPLICE
- GRANICA NASELJA
- GRANICA PARKA PRIRODE MEDVEDNICA

POVRŠINE ZA RAZVOJ I UREĐENJE

Razvoj i uređenje površina naselja

IZGRAD. NEIZGRAD.

- GRAĐEVINSKO PODRUČJE NASELJA - PRETEŽITO STANOVANJE

Razvoj i uređenje površina za izdvojene namjene unutar naselja

- K1 - GOSPODARSKA NAMJENA - POSLOVNA
  $K1_1$ - zona Stubičke Toplice (benzinska postaja) , $K2_1$ - zona Stubaki
- T1 - GOSPODARSKA NAMJENA - UGOSTITELJSKO - TURISTIČKA - T1 hotel
  $T1_1$ - Hotel Sljeme, $T1_2$ - Specijalna bolnica za medicinsku rehabilitaciju,
  $T1_3$ - zona Hotel Matija Gubec, $T1_4$ - zona Hotel "Idila sport"
  $T2_1$ - zona Strmec Stubički, T1/T2 - zona Pila
- IS - POVRŠINE INFRASTRUKTURNIH SUSTAVA
  IS_1 - autobusni kolodvor ili javno parkiralište, IS_2 - željezničko stajalište

Razvoj i uređenje površina za izdvojene namjene izvan naselja

- K1 - GOSPODARSKA NAMJENA - POSLOVNA
  $K1_2$ - zona Macanjka, $K3_1$ - zona Strmec Stubički 1, $K3_2$ - zona Strmec Stubički 2
- T1 - GOSPODARSKA NAMJENA - UGOSTITELJSKO - TURISTIČKA
  $T3_1$ - kamp
- R2 - ODMOR I REKREACIJA
  $R2_1$ - Kapelščak, $R2_2$ - Vidak, $R2_3$ - Lojzekov izvor, $R2_4$ - Kulmerica, $R2_5$ - Hunjka, $R2_6$ - Puntijarka, $R2_7$ - Pila
- R3 - ODMOR I REKREACIJA - SKIJAŠKI KOMPLEKS
  - područja koja su u obuhvatu UPU-a državne razine
- G - GROBLJE

Ostale površine - izvan građevinskog područja

- Ex - EDUKATIVNO-ZNANSTVENA NAMJENA: FAKULTETSKO DOBRO
- R1 - PODRUČJA ODMORA I REKREACIJE (BEZ IZGRADNJE)
- N - POSEBNA NAMJENA
- ŠUMA GOSPODARSKE NAMJENE
- ŠUMA POSEBNE NAMJENE
- ZAŠTITNE ŠUME
- OSTALO POLJOPRIVREDNO TLO, ŠUME I ŠUMSKO ZEMLJIŠTE
- Ex - EKSPLOATACIJSKO POLJE - kamenolom "Jelenje vode"

INFRASTRUKTURNI SUSTAV

CESTOVNI PROMET

- DRŽAVNE CESTE
- ŽUPANIJSKE CESTE
- BRZE CESTE- planirano
- OSTALE CESTE-planirano
- KORIDOR PLANIRANE PROMETNICE

ŽELJEZNIČKI PROMET

- LOKALNA ŽELJEZNIČKA PRUGA L202

ENERGETSKI SUSTAV

- DALEKOVOD 2 x 400 kV - u istraživanju
- DALEKOVOD 110 kV
- DALEKOVOD 110 kV - planirani

VODNOGOSPODARSKI SUSTAV

- RIBNJAK
- R - RETENCIJA ZA OBRANU OD POPLAVA
- PROTUEROZIJSKA PREGRADA
- VODOTOCI

S 0 250 1000 m 1 ha

V. IZMJENE I DOPUNE PROSTORNOG PLANA UREĐENJA OPĆINE STUBIČKE TOPLICE

Prijedlog plana za ponovnu javnu raspravu

Županija/Grad Zagreb	KRAPINSKO ZAGORSKA
Općina/grad	OPĆINA STUBIČKE TOPLICE
Naziv prostornog plana:	V. IZMJENE I DOPUNE PROSTORNOG PLANA UREĐENJA OPĆINE STUBIČKE TOPLICE
Naziv kartografskog prikaza:	KORIŠTENJE I NAMJENA POVRŠINA
Broj kartografskog prikaza: 1.	Mjerilo kartografskog prikaza: 1:25000
Odluka o izradi plana: (službeno glasilo): Službeni glasnik Krapinsko-zagorske županije br. 28/17	Odluka predstavničkog tijela o donošenju plana (službeno glasilo): Službeni glasnik Krapinsko-zagorske županije br.
Javna rasprava (datum objave): Web MGIPU: 27.08.2019. Web Općine: 26.08.2019. Večernji list: 27.08.2019. i 4.10.2019.	Javni uvid održan: od: 07. listopada 2019.g. do: 21. listopada 2019.g.
Pečat tijela odgovornog za provođenje javne rasprave:	Odgovorna osoba za provođenje javne rasprave: Maja Ivačević, dipl.iur.

Suglasnost na plan prema članku 108. Zakona o prostornom uređenju (Narodne novine, br. 153/13, 65/17, 114/18 i 39/19)
broj suglasnosti klasa: urbroj: datum:

Pravna osoba/tijelo koje je izradilo plan:	URBANISTICA d.o.o. Zagreb, Trg bana J. Jelačića 4/3
Pečat pravne osobe/tijela koje je izradilo plan:	Odgovorna osoba: Jasminka Pilar - Katavić, dipl.ing.arh.

Odgovorni voditelj izrade nacrta prijedloga plana:
Jasmina Sadek, dipl.ing.arh.

Stručni tim u izradi plana: Nikola Adrović, mag.ing.aedif. Renata Filipović, dipl.ing.grad. Ira Habijanec, mag.ing.arch. Luka Krstulović, mag.ing.arch.	Jasminka Pilar - Katavić, dipl.ing.arh. Ana Putar, dipl.ing.arh Jasmina Sadek, dipl.ing.arh. Vilma Stopfer, mag.ing.prosp.arch. Domagoj Šumanovac, ing. arh.
Pečat predstavničkog tijela:	Predsjednik predstavničkog tijela: Tomislav Mlinarić, mag. phil.
Istovjetnost ovog prostornog plana s izvornikom ovjerava: (ime, prezime i potpis)	Pečat nadležnog tijela: