

V. IZMJENE I DOPUNE  
PROSTORNOG PLANA UREĐENJA OPĆINE  
STUBIČKE TOPLICE

Prijedlog plana za javnu raspravu

Županija/Građ Zagreb	KRAPINSKO ZAGORSKA
Općina/grad	OPĆINA STUBIČKE TOPLICE
Naziv prostornog plana:	V. IZMJENE I DOPUNE PROSTORNOG PLANA UREĐENJA OPĆINE STUBIČKE TOPLICE
Naziv kartografskog prikaza:	GRAĐEVINSKA PODRUČJA
Broj kartografskog prikaza:	4.1
Skala prikaza:	1:5000
Odluka o izradi plana:	Odluka predstavničkog tijela o donošenju plana (službeno glasilo)
Službeno glasilo:	Službeno glasilo Krapinsko-zagorske županije, br. 28/17
Javna rasprava (datum objave):	Javni uvid održan:
Pečat tijela odgovornog za provođenje javne rasprave:	Odgovorna osoba za provođenje javne rasprave:
	Maja Bračević, dipl.uzr.
Suglasnost na plan prema članku 108. Zakona o prostornom uređenju (Narodne novine, br. 153/13, 65/17, 114/18 i 30/19):	datum:
Prava osoba/tijelo koje je izradio plan:	URBANISTICA d.o.o. datum:
	Zagreb, Trg bana J. Jelačića 4/3
Pečat pravne osobe/tijela koje je izradio plan:	Odgovorna osoba:
	Jasminka Pilar - Katavić, dipl.ing.arch.
Odgovorni voditelj izrade nacrtu prijedloga plana:	
Jasmina Sadek, dipl.ing.arch.	
Stražni list u izradi plana:	Jasminka Pilar - Katavić, dipl.ing.arch.
Nikola Adrović, mag.ing.arch.	Ana Putar, dipl.ing.arch.
Renata Pilipović, dipl.ing.arch.	Jasmina Sadek, dipl.ing.arch.
Iva Habjanec, mag.ing.arch.	Vilma Šteger, mag.ing.arch.
Luka Kristulović, mag.ing.arch.	Domagoj Šumarovac, ing. arch.
Pečat predstavničkog tijela:	Predsjednik predstavničkog tijela:
	Tomislav Mlinarić, mag. phil.
Istovjetnost ovog prostornog plana s izvornikom ovjerava:	Pečat nadležnog tijela:
(ime, prezime i potpis)	

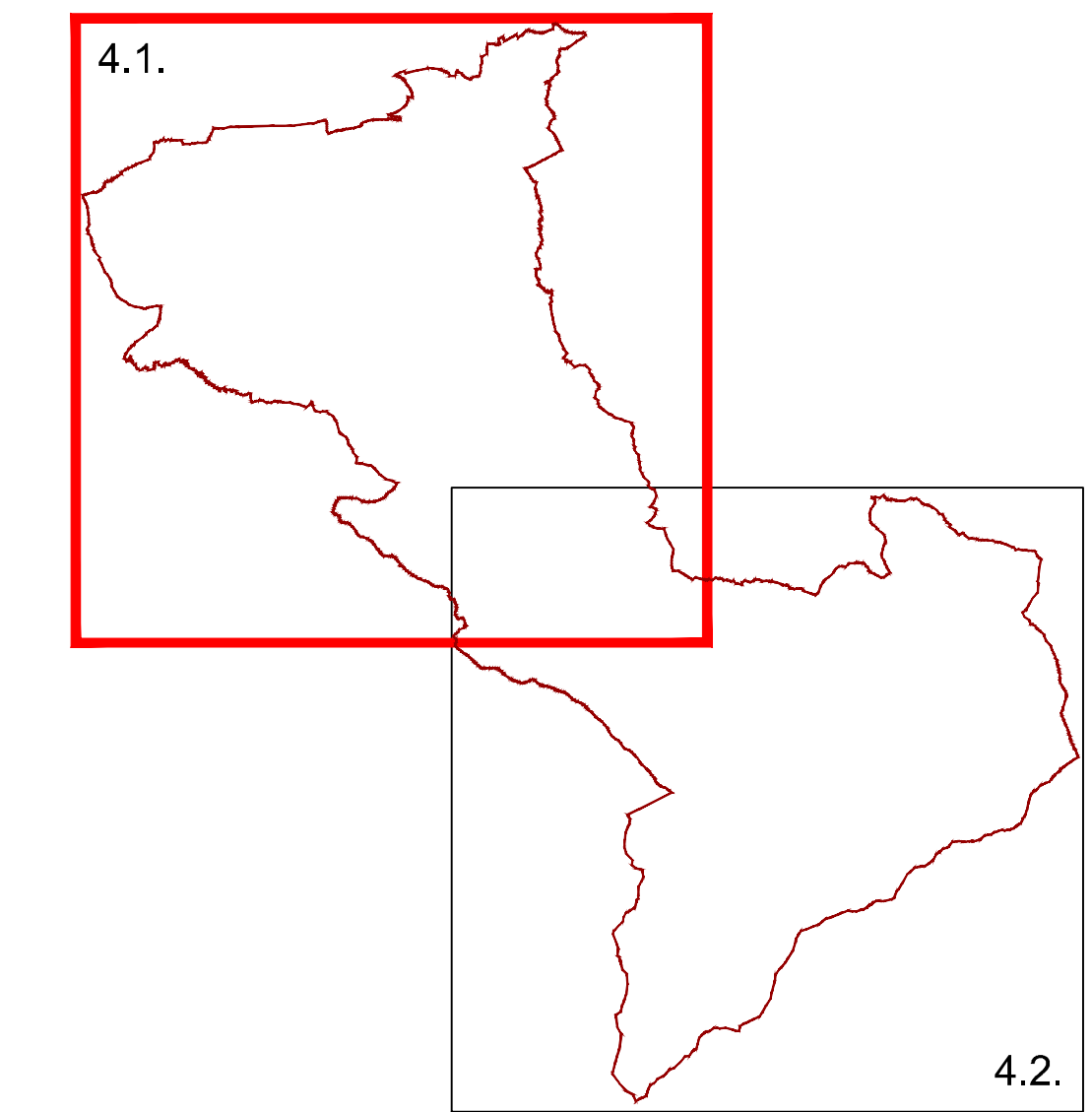
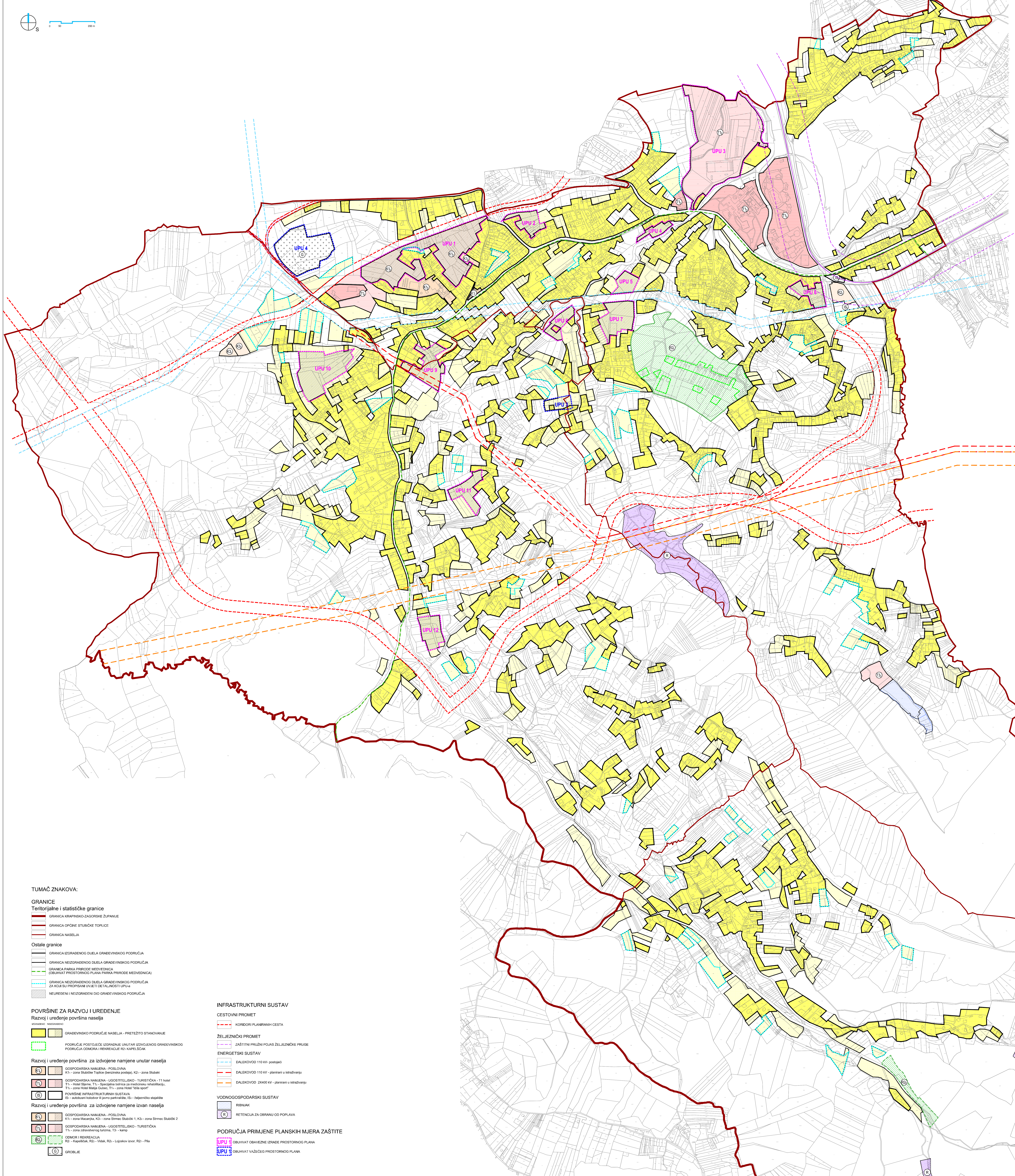

TUMAČ ZNAKOVA:

GRANICE

Territorijalne i statističke granice

- GRANICA KRAPINSKO-ZAGORSKE ŽUPANIJE
- GRANICA OPĆINE STUBIČKE TOPLICE
- GRANICA NASELJA

Ostale granice

- GRANICA IZGRADENOG DIELA GRAĐEVINSKOG PODRUČJA
- GRANICA NEIZGRADENOG DIELA GRAĐEVINSKOG PODRUČJA
- GRANICA PAVKA PRIBORNE MEDVEĐANICA
- OBHVAJAT PROSTORNOG PLANA PAVKA PRIBORNE MEDVEĐANICA
- GRANICA NEIZGRADENOG DIELA GRAĐEVINSKOG PODRUČJA ZA KOJA SU PROPISANI UVJETI DETALJNOSTI UPUs
- NEUREĐENI I NEIZGRADENI DIO GRAĐEVINSKOG PODRUČJA

POVRŠINE ZA RAZVOJ I UREĐENJE

Razvoj i uređenje površina naselja

OPĆINA STUBIČKE TOPLICE

- GRAĐEVINSKO PODRUČJE NASELJA - PRIJEŽITO STANOVANJE
- PODRUČJE POSTOJEĆE IZGRADNJE UNUTAR IZDVOJENOG GRAĐEVINSKOG PODRUČJA ODŽAKA I REKREACIJE RZ-KAPELJŠČAK

Razvoj i uređenje površina za izdvojene namjene unutar naselja

- GOSPODARSKA NAMJENA - POSLOVNA K1 - zona Stubičke Toplice (benzinska postaja), K2 - zona Stubički
- GOSPODARSKA NAMJENA - LOGISTIČKO - TURISTIČKA - T1 hotel T1 - hotel Ispica, T2 - sportska parka za prodorinu i rekreaciju, T3 - zona Hotel Maja Glavic, T4 - zona Hotel '88 spot'
- POSREDOVANJE INFRASTRUKTURNIM SUSTAVIMA IS - autobusni kolodž i javno parkiralište, IS - nejerarhijske stapele

Razvoj i uređenje površina za izdvojene namjene izvan naselja

- GOSPODARSKA NAMJENA - POSLOVNA K1 - zona Masarijka, K3 - zona Srmec Stubički 1, K3 - zona Srmec Stubički 2
- GOSPODARSKA NAMJENA - LOGISTIČKO - TURISTIČKA T1 - zona Hotel Maja Glavic, T1 - zona Hotel '88 spot'
- ODMORI I REKREACIJA R2 - Kapeljska, R2 - Ispica, R2 - Logoskov izvori, R2 - Pina
- GROBLJE

INFRASTRUKTURNI SUSTAV

CESTOVNI PROMET

- KORIDORI PLANIRANIH CESTA

ŽELJEZNIČKI PROMET

- ZASTITNI PRUŽNI POJAS ŽELJEZNIČKE PRUGE

ENERGETSKI SUSTAV

- DALJEKOVOD 110 kV - planirani u izradi
- DALJEKOVOD 110 kV - planirani u izradi
- DALJEKOVOD 230 kV - planirani u izradi

VOĐNOGOSPODARSKI SUSTAV

- REKREACIJA
- RETENCIJA ZA OBRANU OD POPLAVA

PODRUČJA PRIMJENE PLANSKIH MJERA ZAŠTITE

- UPU I OBHVAJAT OBAVEZNE IZRADE PROSTORNOG PLANA
- UPU II OBHVAJAT VAŽEĆEG PROSTORNOG PLANA