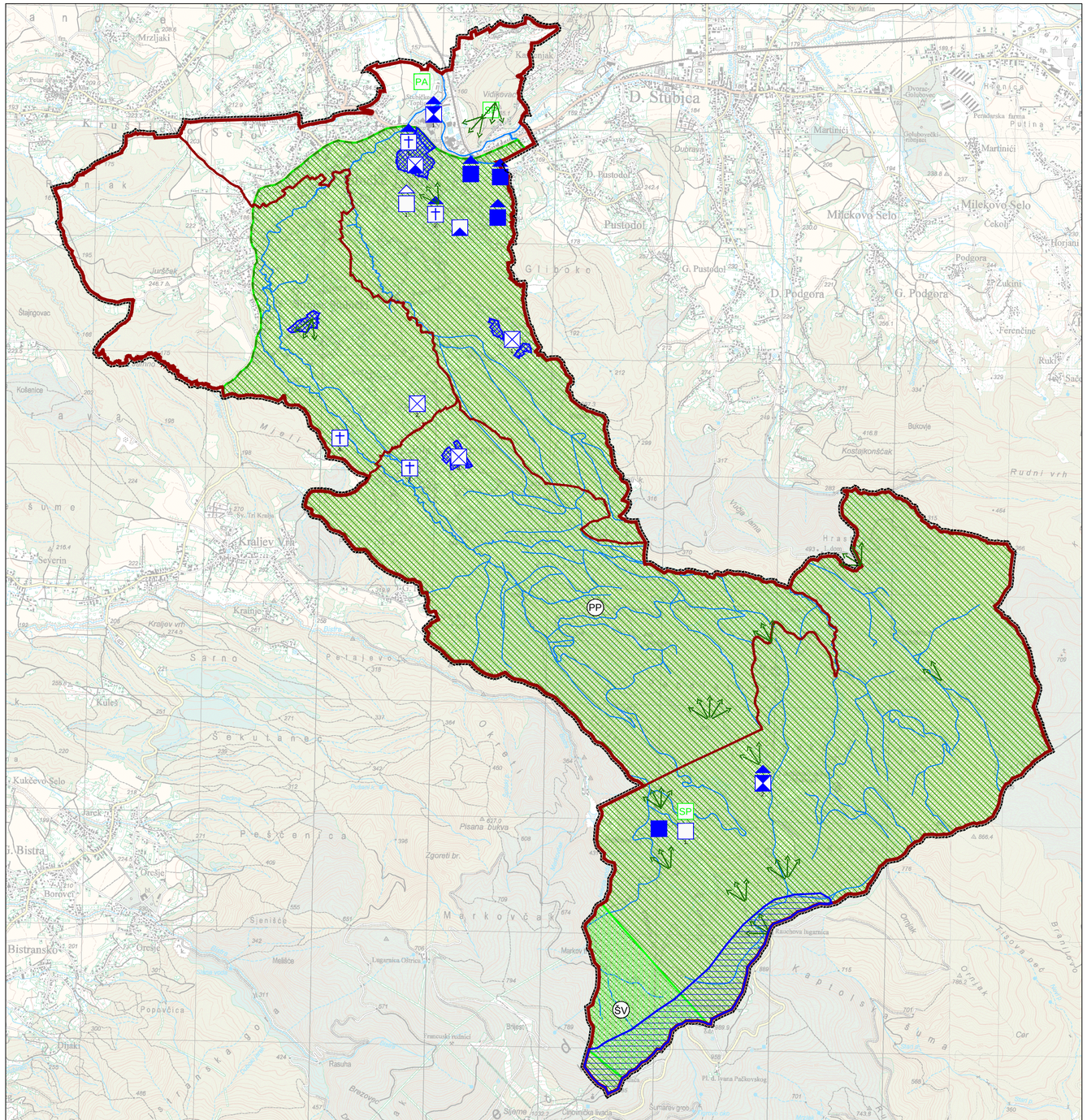

TUMAČ ZNAKOVA:

GRANICE

OBUHVAT PROSTORNOG PLANA

TERITORIJALNE I STATISTIČKE GRANICE

GRANICA KRAPINSKO-ZAGORSKE ŽUPANIJE

GRANICA OPĆINE STUBIČKE TOPLICE

GRANICA NASELJA

GRANICA PARKA PRIRODE MEDVEDNICA

PRIRODNA BAŠTINA

(PP) PARK PRIRODE MEDVEDNICA

(ŠV) POSEBNI REZERVAT- MARKOVČAK BISTRA

SP SPOMENIK PRIRODE- HRAST GALŽENJAK

SP HORVATOVE STUBE- TISIN PONOR- - PEĆINA MEDVEDNICA

EKOLOŠKA MREŽA

PODRUČJE OČUVANJA EKOLOŠKE MREŽE ZNAČAJNO ZA VRSTE I STANIŠNE TIPOVE (POVS) HR2000583 Medvednica

PLANSKE MJERE ZAŠTITE

PA SPOMENIK PARKOVNE ARHITEKTURE -LJEČILIŠNI PERIVOJ

KULTURNA BAŠTINA

PROSTORNA CJELINA IZRAŽENIH KULTURNIH-POVIJESNIH I AMBIJENTALNIH VRIJEDNOSTI

POVIJESNA NASELJA I DIJELOVI NASELJA

POVIJESNA NASELJA GRADSKO SEOSKIH OBILJEŽJA
1. POVIJESNA JEZGRA STUBIČKIH TOPLICA

POVIJESNA NASELJA SEOSKIH OBILJEŽJA
1. JARKI
2. GOSPOČIĆI
3. GORNJA PILA

POVIJESNI SKLOPOVI I GRAĐEVINE

GRADITELJSKI SKLOP
1. TERMALNO LJEČILIŠNI SKLOP
2. FAKULTETSKO DOBRO

SAKRALNE GRAĐEVINA
1. KAPELA SV. KATARINE
2. KAPELA SV. KATARINE NA KAPELŠČAKU
3. KAPELA POKLONAC - GORNJA PILA
4. RASPELO - GORNJI STRMEC

CIVILNE GRAĐEVINE -GOSPODARSKE GRAĐEVINE
1. VINOGRAD. KLIJETI, KAPELŠČAK

CIVILNE GRAĐEVINE - GRAĐEVINE JAVNE NAMJENE
1. ZGRADA ŽELJEZNIČKE POSTAJE

ARHEOLOŠKI LOKALITET

ARHEOLOŠKI LOKALITET
1. GROBLJE, PODNOŽJE BRDA KAPELŠČAK

ETNOLOŠKA BAŠTINA

LOKALITETI I OBJEKTI TRADICIJSKIH I AMBIJENTALNIH VRIJEDNOSTI

SPECIFIČNI LOKALITET/OBJEKT:
1. HORVATOVE STUBE

VIDIKOVCI

S 0 250 1000 m 1 ha

V. IZMJENE I DOPUNE PROSTORNOG PLANA UREĐENJA OPĆINE STUBIČKE TOPLICE

Prijedlog plana za ponovnu javnu raspravu

Županija/Grad Zagreb	KRAPINSKO ZAGORSKA
Općina/grad	OPĆINA STUBIČKE TOPLICE
Naziv prostornog plana:	V. IZMJENE I DOPUNE PROSTORNOG PLANA UREĐENJA OPĆINE STUBIČKE TOPLICE
Naziv kartografskog prikaza:	UVJETI KORIŠTENJA I ZAŠTITE PROSTORA Područja primjene posebnih mjera uređenja i zaštite prostora - prirodna i kulturna baština
Broj kartografskog prikaza: 3.1.	Mjerilo kartografskog prikaza: 1:25000
Odluka o izradi plana: (službeno glasilo): Službeni glasnik Krapinsko-zagorske županije br. 28/17	Odluka predstavničkog tijela o donošenju plana (službeno glasilo): Službeni glasnik Krapinsko-zagorske županije br.
Javna rasprava (datum objave): Web MGIPU: 27.08.2019. Web Općine: 26.08.2019. Večernji list: 27.08.2019. i 4.10.2019.	Javni uvid održan: od: 07. listopada 2019.g. do: 21. listopada 2019.g.
Pečat tijela odgovornog za provođenje javne rasprave:	Odgovorna osoba za provođenje javne rasprave: Maja Ivačević, dipl.iur.
Suglasnost na plan prema članku 108. Zakona o prostornom uređenju (Narodne novine, br. 153/13, 65/17, 114/18 i 39/19) broj suglasnosti klasa: urbroj: datum:	
Pravna osoba/tijelo koje je izradilo plan:	URBANISTICA d.o.o. Zagreb, Trg bana J. Jelačića 4/3 URBANISTICA
Pečat pravne osobe/tijela koje je izradilo plan:	Odgovorna osoba: Jasminka Pilar - Katavić, dipl.ing.arh.
Odgovorni voditelj izrade nacrta prijedloga plana: Jasmina Sadek, dipl.ing.arh.	
Stručni tim u izradi plana: Nikola Adrović, mag.ing.aedif. Renata Filipović, dipl.ing.grad. Ira Habijanec, mag.ing.arch. Luka Krstulović, mag.ing.arch.	Jasminka Pilar - Katavić, dipl.ing.arh. Ana Putar, dipl.ing.arh Jasmina Sadek, dipl.ing.arh. Vilma Stopfer, mag.ing.prosp.arch. Domagoj Šumanovac, ing. arh.
Pečat predstavničkog tijela:	Predsjednik predstavničkog tijela: Tomislav Mlinarić, mag. phil.
Istovjetnost ovog prostornog plana s izvornikom ovjerava: (ime, prezime i potpis)	Pečat nadležnog tijela: